बक्स अफिस समाचार

माल्टामा 'पूर्ण बहादुरको सारङ्गी' प्रदर्शन हुँदै

माल्टा/मस- भर्खरै बजारमा आएको चलचित्र 'पूर्ण बहादुरको सारंगी' युरोपेली मुलुक माल्टामा पनि प्रदर्शन हुने भएको छ। यही नोभेम्बर ९ र १६ तारिक माल्टाको फागुरास्थित ग्यालारिया हलमा रातिको १०:४५ बजेको शोमा चलचित्र 'पूर्ण बहादुरको सारङ्गी' प्रदर्शन हुने भएको हो। अभिनेता विजय बराल र प्रकाश सपुतको अभिनय रहेको चलचित्र लक्ष्मीपूजाको अवसर पारेर देशभरका हलमा प्रदर्शनमा आएसँगै माल्टामा पनि प्रदर्शन हुन लागेको हो।

सरोज पौडेलको लेखन तथा निर्देशन रहेको चलचित्रमा विजय बराल, प्रकाश सपूत, मुकुन भुसाल, बुद्धि तामाङ, अञ्जना बराइली, माओत्से गुरुङ, देशभक्त खनाल, भोलाराज सापकोटा, विनोद न्यौपाने, आलिस बास्तोला, स्वायम् केसी, जान्वी पौडेल लगायतका कलाकारको अभिनय रहेको छ।

सेभेन सिस सिनेमा र बासुरी फिल्मसको प्रस्तुति रहेको चलचित्रमा विनोद पौडेल र प्याट्रिक सुवेदी निर्माता हुन्। फिल्मका कार्यकारी निर्माता रमेश चौलागाईं, हरि श्रेष्ठ र रमेश ढकाल हुन्।

फिल्मको पटकथा तथा संवाद महेश दवाडीले लेखेका छन्। फिल्ममा प्रशान्त सिवाकोटीको संगीत, हेमन्त कान्छा रसाइलीको सारङ्गी, प्रशान्त सिवाकोटी, मेलिना राई र पुष्पन प्रधानको स्वर रहेको छ। यो फिल्मलाई नेपाल र अन्तरराष्ट्रिय रूपमा सेभेन सिज इन्टरटेनमेन्टले वितरण गरेका छन्।

उक्त चलचित्र माल्टामा मरवार्ट प्रडक्सनद्वारा प्रदर्शन गर्न लागेको संयोजक गणेश लामिछानेले बताए।

'पूर्णबहादुरको सारंगी'ले घरेलु बक्स अफिसमा आक्रामक व्यापार गरेको छ। वितरण कम्पनी ब्यांकटेस इन्टरटेनमेन्टले विजय बराल स्टारर फिल्मको ५ दिने कमाइ सार्वजनिक गरेको छ।

१५ कात्तिक, विहिबार लक्ष्मीपूजाको दिनमा प्रदर्शनमा आएको फिल्मले १९ कात्तिक, सोमबारसम्म ४ करोड ८७ लाख ग्रस (४ करोड नेट) कमाइ गरेको छ। यो कूल कमाइबाट निर्मातालाई २ करोड नेट आम्दानी हुन्छ।

मुख्य मल्टिप्लेक्स चेन क्यूएफएक्सले मंगलबार नै फिल्मलाई सुपरहिटको मान्यता दिइसकेको छ। मंगलबारदेखि नै यो फिल्म जापानमा पनि रिलिज भएको छ। टोकियोको नाकानो जिरो हलमा मंगलबार बिहानको शो हाउसफूल रहेको तस्वीर प्राप्त भएको छ।

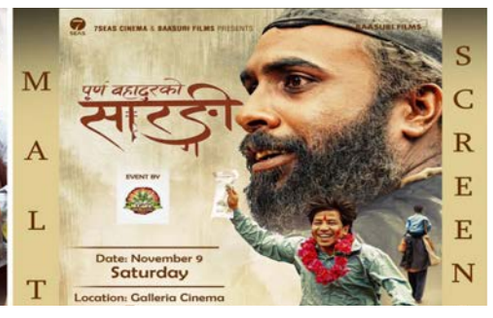

'ह्रस्व दीर्घ' १४ जापानी शहरमा

काठमाडौं/मस- फिल्म 'ह्रस्व दीर्घ' नेपाल रिलिजको तीन सातापछि जापानी डायस्पोरामा प्रदर्शन हुने भएको छ। विटिकेएस इन्टरटेन्मेन्टले फिल्मको जापान राइट्स लिएको हो। फिल्म मंसिर २२ (७ डिसेम्बर)देखि त्यहाँ रिलिज हुने छ।

सो मितिमा चिबास्थित सिभिक हलमा फिल्मको पहिलो प्रदर्शन हुनेछ। चिबासहित १४ जापानी शहरमा फिल्म प्रदर्शन हुने जनाइएको छ। अन्य १३ शहरको प्रदर्शन मिति तय हुन बाँकी छ।

जापानको चिबासहित टोकियो, नारिता, नागोया, फुकुओका, चिबा, ओशाका, कोबे, क्योतो, सिजुओका, निगाता, ओकिनावाका, एबीको, फुनाबासीलगायत १४ शहरमा फिल्म प्रदर्शन हुने निश्चित भएको वितरक विमल न्यौपानेले जनाएका छन्।

'ह्रस्व दीर्घ'मा साउथका चर्चित कलाकारहरु ब्रह्मानन्दम, अली, कवीर दुहान सिंह, प्रदीप रावत, कवीर दुहान सिंह र सुनिल वर्मासहित नेपाली कलाकारहरु नीता ढुंगाना, हरिहर अधिकारी, विपना थापा, प्रशान्त ताम्राकार, सञ्चीता लुईटेल, विपना थापा, सरोज खनाल, नरेन खड्का, गरिमा शर्मा, रवीन्द्र झा लगायतको अभिनय छ।

कुवेतमा रोजगार

१. कम्पनी: TBK MEN SALON COMPANY — पूर्व स्वीकृत मिति: २०८१/०७/१४ — चलानी नं.: ६०२२७४५२ — शहर: KUWAIT — LT. No.: 312988

सि. नं.	कामदारको पद	माग संख्या पुरुष	माग संख्या महिला	न्यूनतम योग्यता	मासिक तलब KD	मासिक तलब ने. रू.	ओभर टाइम सुविधा	प्रतिदिन काम गर्ने घण्टा	हप्तामा काम गर्ने दिन	वार्षिक बिदा	खाना सुविधा	बस्ने सुविधा	करार अवधि
1.	Massage Man	5	0	स. कामका दक्ष	150	६५,७६०	क.नि. अनुसार	८ घण्टा	६ दिन	क.नि. अनुसार	छ		२ वर्ष

२. कम्पनी: BODRUM ROOF RESTAURANT AND CAFE COMPANY — पूर्व स्वीकृत मिति: २०८१/०७/२० — चलानी नं.: ६०२२७५२५ — शहर: KUWAIT — LT. No.: 313142

सि. नं.	कामदारको पद	माग संख्या पुरुष	माग संख्या महिला	न्यूनतम योग्यता	मासिक तलब KD	मासिक तलब ने. रू.	ओभर टाइम सुविधा	प्रतिदिन काम गर्ने घण्टा	हप्तामा काम गर्ने दिन	वार्षिक बिदा	खाना सुविधा	बस्ने सुविधा	करार अवधि
1.	Restaurant (Kitchen Helper)	2	0	स. कामका दक्ष	100	४३,८४०	क.नि. अनुसार	८ घण्टा	६ दिन	क.नि. अनुसार	छ		२ वर्ष

३. कम्पनी: AL-ZAYZAFOON FOOD EQUIPMENT COMPANY — पूर्व स्वीकृत मिति: २०८१/०७/२० — चलानी नं.: ६०२२७५२४ — शहर: KUWAIT — LT. No.: 313141

सि. नं.	कामदारको पद	माग संख्या पुरुष	माग संख्या महिला	न्यूनतम योग्यता	मासिक तलब KD	मासिक तलब ने. रू.	ओभर टाइम सुविधा	प्रतिदिन काम गर्ने घण्टा	हप्तामा काम गर्ने दिन	वार्षिक बिदा	खाना सुविधा	बस्ने सुविधा	करार अवधि
1.	Cleaners (Indoor)	0	2	स. कामका दक्ष	85	३७,२६४	क.नि. अनुसार	८ घण्टा	६ दिन	क.नि. अनुसार	छ		२ वर्ष

४. कम्पनी: CLEANING CO COMPANY FOR PUBLIC FACILITIES MANAGEMENT — पूर्व स्वीकृत मिति: २०८१/०७/२० — चलानी नं.: ६०२२७५२६ — शहर: KUWAIT — LT. No.: 313140

सि. नं.	कामदारको पद	माग संख्या पुरुष	माग संख्या महिला	न्यूनतम योग्यता	मासिक तलब KD	मासिक तलब ने. रू.	ओभर टाइम सुविधा	प्रतिदिन काम गर्ने घण्टा	हप्तामा काम गर्ने दिन	वार्षिक बिदा	खाना सुविधा	बस्ने सुविधा	करार अवधि
1.	Cleaner	0	6	स. कामका दक्ष	85	३७,२६४	क.नि. अनुसार	८ घण्टा	६ दिन	क.नि. अनुसार	छ		२ वर्ष

अन्तर्वार्ता मेनपावर कार्यालय काठमाडौंमा २०८१ कार्तिक २८ गते (13 November 2024) मा हुनेछ।

स्वईच्छाले नर्स मेडिकलको शुल्क कस्ले व्यहोर्ने र कति लाग्ने — विदेशमा नर्स मेडिकलको खर्च कस्ले व्यहोर्ने — स्वईच्छाले नर्स म्याद् जीवन बिमा कस्ले व्यहोर्ने/कति लाग्ने — रोजगारमा बिमा हुने/नहुने र प्रिमियम कस्ले तिर्ने — सामाजिक सुरक्षा कोष (एसएसएफ) — भिसा शुल्क कस्ले व्यहोर्ने — भिसा स्टामपीद शुल्क कस्ले व्यहोर्ने — अभिमुखीकरण शुल्क कति लाग्ने र कस्ले व्यहोर्ने — कसाणकारी कोष सम्बन्धी व्यवस्था — सेवा शुल्क कति लाग्ने र कस्ले व्यहोर्ने

कामदारले तिर्ने — रोजगारदाताले — कामदारले तिर्ने — रोजगारदाताले — रोजगारदाताले — रोजगारदाताले — रोजगारदाताले — रोजगारदाताले — रोजगारदाताले — रोजगारदाताले — रोजगारदाताले — रु. ३३०८ कामदारले — रोजगारदाताले — रोजगारदाताले — रु. ७०० कामदारले — रु. १,४०० कामदारले — क.नि. ५०,००० कामदारले

बैदेशिक रोजगार विभागबाट मन्जुरीको जानकारी :- १. आफ्नो मामला भिसा प्राप्त भईजाने गिरिबाट भएपछि मात्र कम्पनीमा गई रकम बुझाउनु होला। बुझाएको रकमको भौचर अनिवार्य लिनु होला। २. आफू काम गर्न जाने मुलुकमा रहेको नेपाली कुटनैतिक निकायको सम्पर्क ठेगाना र फोन नं. हर सामला राख्नु होला। आफू कठिनाईमा पर्दा सम्पर्क गर्न सजिलो हुन्छ। ३. यस विज्ञापन (मुसा) मा उल्लेख भएको भन्दा बढी रकम कतिलाई माँगिएमा। ४. विदेश जानु अघि अभिमुखीकरण वा इन्डक्सन तालिम अनिवार्य लिनुपर्ने छ। ५. विदेश जानु अघि आफू जाने मुलुक, काम दिने कम्पनी, पाउने तेब तथा सुविधा र अन्य जरुरीको राम्रोसँग पढेर मात्र सम्झौता पक्षमा हस्ताक्षर गर्नु होला र सो को एक (१) प्रति आफूसँग राख्नु होला। ६. कामका बिहा जाउँ नेपालकै बिमाबस्था प्रयोग गर्नु होला, अन्यथा ठगिने सम्भावना हुन्छ। ७. यस विज्ञापन सम्बन्धमा थप केही बुझ्नुपरेमा बैदेशिक रोजगार विभाग, तह्याउलामा सम्पर्क गर्नु होला।

बैभव ओभरसिज प्रा. लि. — श्रम ईजाजत नं.: ३७३/०५९/६०
आलोकनगर, तिनकुने (भि.एस. निकेतन स्कुलको छेउमा), फोन : ०१-४१०६२६४, ४१०६२६५
९८२३२५४८७७, ९७४५८४२०८७, E-mail : baibhav.ovs@gmail.com

UAE मा रोजगार — कम्पनी: TAWASUL TRANSPORT — पूर्व स्वीकृत मिति: २०७९/०८/११ — चलानी नं.: ६०१५२२७७ — शहर: Abu Dhabi — LT. No.:276620 — पुन विज्ञापन

सि. नं.	कामदारको पद	माग संख्या पुरुष	माग संख्या महिला	न्यूनतम योग्यता	मासिक तलब AED	मासिक तलब ने. रू.	ओभर टाइम सुविधा	प्रतिदिन काम गर्ने घण्टा	हप्तामा काम गर्ने दिन	वार्षिक बिदा	खाना सुविधा	बस्ने सुविधा	करार अवधि
1.	Light Vehicle Drive/Taxi Driver	42	0	स. कामका दक्ष	1600	५८,४५६	क.नि. अनुसार	८ घण्टा	६ दिन	क.नि. अनुसार	छ		२ वर्ष

कम्पनी: TAWASUL TRANSPORT LLC — पूर्व स्वीकृत मिति: २०८१/०६/२३ — चलानी नं.: ६०२२६५१८ — शहर: Abu Dhabi — LT. No.:312131 — पुन विज्ञापन

सि. नं.	कामदारको पद	माग संख्या पुरुष	माग संख्या महिला	न्यूनतम योग्यता	मासिक तलब AED	मासिक तलब ने. रू.	ओभर टाइम सुविधा	प्रतिदिन काम गर्ने घण्टा	हप्तामा काम गर्ने दिन	वार्षिक बिदा	खाना सुविधा	बस्ने सुविधा	करार अवधि
1.	Light Duty Drivers(Taxi Driver)	200	0	स. कामका दक्ष	1600	५८,४५६	क.नि. अनुसार	८ घण्टा	६ दिन	क.नि. अनुसार	छ		२ वर्ष

अन्तर्वार्ता मेनपावर कार्यालय काठमाडौंमा मिति २०८१ कार्तिक २५ र २८ गते (10 & 13 November 2024) मा हुनेछ।
अन्तर्वार्ता जनप्रिय थकाली भान्सा घर पोखरा, कास्कीमा मिति २०८१ कार्तिक २६ गते (11 November 2024) मा हुनेछ।
अन्तर्वार्ता गुरुङ इस्किल ड्राइभिङ ट्रेडिङ सेन्टर भरतपुर, चितवनमा मिति २०८१ कार्तिक २७ गते (12 November 2024) मा हुनेछ।

स्वईच्छाले नर्स मेडिकलको शुल्क कस्ले व्यहोर्ने र कति लाग्ने — विदेशमा नर्स मेडिकलको खर्च कस्ले व्यहोर्ने — स्वईच्छाले नर्स म्याद् जीवन बिमा कस्ले व्यहोर्ने/कति लाग्ने — रोजगारमा बिमा हुने/नहुने र प्रिमियम कस्ले तिर्ने — कामदारलाई हवाइ टिकट कस्ले दिने र कति लाग्ने — सामाजिक सुरक्षा कोष (एसएसएफ) — भिसा शुल्क कस्ले व्यहोर्ने — भिसा स्टामपीद शुल्क कस्ले व्यहोर्ने — अभिमुखीकरण शुल्क कति लाग्ने र कस्ले व्यहोर्ने — कसाणकारी कोष सम्बन्धी व्यवस्था — सेवा शुल्क कति लाग्ने र कस्ले व्यहोर्ने

कामदारले तिर्ने — रोजगारदाताले — कामदारले तिर्ने — रोजगारदाताले — रोजगारदाताले — रोजगारदाताले — रोजगारदाताले — रोजगारदाताले — रोजगारदाताले — रोजगारदाताले — रु. ३३०८ कामदारले — रोजगारदाताले — रोजगारदाताले — रु. ७०० कामदारले — रु. १,५०० कामदारले — रु. १,५०० कामदारले — नि:शुल्क

बैदेशिक रोजगार विभागबाट मन्जुरीको जानकारी :- १. आफ्नो मामला भिसा प्राप्त भईजाने गिरिबाट भएपछि मात्र कम्पनीमा गई रकम बुझाउनु होला। बुझाएको रकमको भौचर अनिवार्य लिनु होला। २. आफू काम गर्न जाने मुलुकमा रहेको नेपाली कुटनैतिक निकायको सम्पर्क ठेगाना र फोन नं. हर सामला राख्नु होला। आफू कठिनाईमा पर्दा सम्पर्क गर्न सजिलो हुन्छ। ३. यस विज्ञापन (मुसा) मा उल्लेख भएको भन्दा बढी रकम कतिलाई माँगिएमा। ४. विदेश जानु अघि अभिमुखीकरण वा इन्डक्सन तालिम अनिवार्य लिनुपर्ने छ। ५. विदेश जानु अघि आफू जाने मुलुक, काम दिने कम्पनी, पाउने तेब तथा सुविधा र अन्य जरुरीको राम्रोसँग पढेर मात्र सम्झौता पक्षमा हस्ताक्षर गर्नु होला र सो को एक (१) प्रति आफूसँग राख्नु होला। ६. कामका बिहा जाउँ नेपालकै बिमाबस्था प्रयोग गर्नु होला, अन्यथा ठगिने सम्भावना हुन्छ। ७. यस विज्ञापन सम्बन्धमा थप केही बुझ्नुपरेमा बैदेशिक रोजगार विभाग, तह्याउलामा सम्पर्क गर्नु होला।

RAJ GROUP OF COMPANIES — License No.:1245/074/075
Raj Group Of Company Pvt. Ltd.
Basundhara-3, Kathmandu, Tel: 01-5903550, 5903660
Email: info@rajgroupnepal.com, Website:www.rajgroupnepal.com

Kuwait मा रोजगारको अवसर — Al Thiqa Restaurant Company W.L.L.
पुनः विज्ञापन, पूर्व स्वीकृती मितिः २०८१/०२/२२ — चलानी नं.६०२२०५४९ — LT.No.305780

सि. नं.	कामदारको पद	माग संख्या पुरुष	माग संख्या महिला	न्यूनतम योग्यता	मासिक तलब KD	मासिक तलब ने.रू.	ओभर टाइम सुविधा	प्रतिदिन काम गर्ने घण्टा	हप्तामा काम गर्ने दिन	वार्षिक बिदा	खाना सुविधा	बस्ने सुविधा	करार अवधी
१.	Cleaner	5	0	कामका दक्ष	90	३९,६४०।-	कम्पनी नियम अनुसार	८ घण्टा	६ दिन	कम्पनी नियम अनुसार	छ		२ वर्ष
२.	Service Crew	9	3		120	५२,८५०।-							
३.	Waiter/Waitress	5	5		120	५२,८५०।-							

स्वईच्छाले नर्स मेडिकल खर्च कस्ले गर्ने र कति लाग्ने — विदेशमा नर्स मेडिकल खर्च कस्ले व्यहोर्ने — स्वईच्छाले नर्स म्याद जीवन बिमा कस्ले व्यहोर्ने/कति लाग्ने — रोजगारमा बीमा हुने/नहुने र कस्ले व्यहोर्ने — कम्पनीले भिसा टिकट कस्ले दिने र कति लाग्ने — भिसा शुल्क कस्ले दिने रकति लाग्ने — सामाजिक सुरक्षा कोष (एसएसएफ) — कन्सामकारी कोष — अभिमुखीकरण — सेवा शुल्क

कामदार आफैले — रोजगारदाता कम्पनीले व्यहोर्ने — कामदार आफैले — हुने/रोजगारदाता कम्पनीले — रोजगारदाता कम्पनीले — रोजगारदाता कम्पनीले — रु. २,३००।- कामदार आफैले — रु. १,५००।- कामदार आफैले — रु. ७,००।- कामदार आफैले — रु.१०,०००।-

अन्तरवार्ता २०८१ कार्तिक २८ गते (13 Nov., 2024) यस प्रा. लि. को कार्यालय बालुवाटार काठमाडौंमा हुनेछ।

बैदेशिक रोजगार विभागबाट मन्जुरीको जानकारी :- १. आफ्नो मामला भिसा प्राप्त भईजाने गिरिबाट भएपछि मात्र कम्पनीमा गई रकम बुझाउनु होला। बुझाएको रकमको भौचर अनिवार्य लिनु होला। २. आफू काम गर्न जाने मुलुकमा रहेको नेपाली कुटनैतिक निकायको सम्पर्क ठेगाना र फोन नं. हर सामला राख्नु होला। आफू कठिनाईमा पर्दा सम्पर्क गर्न सजिलो हुन्छ। ३. यस विज्ञापन (मुसा) मा उल्लेख भएको भन्दा बढी रकम कतिलाई माँगिएमा। ४. विदेश जानु अघि अभिमुखीकरण वा इन्डक्सन तालिम अनिवार्य लिनुपर्ने छ। ५. विदेश जानु अघि आफू जाने मुलुक, काम दिने कम्पनी, पाउने तेब तथा सुविधा र अन्य जरुरीको राम्रोसँग पढेर मात्र सम्झौता पक्षमा हस्ताक्षर गर्नु होला र सो को एक (१) प्रति आफूसँग राख्नु होला। ६. कामका बिहा जाउँ नेपालकै बिमाबस्था प्रयोग गर्नु होला, अन्यथा ठगिने सम्भावना हुन्छ। ७. यस विज्ञापन सम्बन्धमा थप केही बुझ्नुपरेमा बैदेशिक रोजगार विभाग, तह्याउलामा सम्पर्क गर्नु होला।

RISING RECRUITMENT — राईजिङ्ग रिक्रुटमेण्ट प्रा. लि. — श्रम ईजाजत नं.: ८७८/०६७/०६८
बालुवाटार, काठमाडौं, फोन नं. : ४४३६५९७, ४४२०५८७, ९८५१११९४९२, ९८५१११५९२७९
९८५१००४०१८, ९८५१११९४९३ / E-mail : info@rising.com.np, mkt@rising.com.np

साउदीमा रोजगार | कम्पनी: JAWA HUMAN RESOURCES COMPANY — शहर: AL MOUSA
पूर्व स्वीकृत मितिः २०८१/०५/२७ — चलानी नं.: ६०२२५२८५ — L.T. No.:310676 — पुन विज्ञापन

सि. नं.	कामदारको पद	माग संख्या पुरुष	माग संख्या महिला	न्यूनतम योग्यता	मासिक तलब SR	मासिक तलब ने. रू.	ओभर टाइम सुविधा	प्रतिदिन काम गर्ने घण्टा	हप्तामा काम गर्ने दिन	वार्षिक बिदा	खाना सुविधा	बस्ने सुविधा	करार अवधि
1	Construction Labors	29	0	स. कामका दक्ष	1000	३५,५६०	क.नि. अनुसार	८ घण्टा	६ दिन	क.नि. अनुसार	छ		२ वर्ष

कम्पनी: JAWA HUMAN RESOURCES COMPANY शहर: AL MOUSA पूर्व स्वीकृत मितिः २०८१/०५/२७ चलानी नं.: ६०२२५२८६ L.T. No.:310677 पुन विज्ञापन

सि. नं.	कामदारको पद	माग संख्या पुरुष	माग संख्या महिला	न्यूनतम योग्यता	मासिक तलब SR	मासिक तलब ने. रू.	ओभर टाइम सुविधा	प्रतिदिन काम गर्ने घण्टा	हप्तामा काम गर्ने दिन	वार्षिक बिदा	खाना सुविधा	बस्ने सुविधा	करार अवधि
1	Construction Labors	32	0	स. कामका दक्ष	1000	३५,५६०	क.नि. अनुसार	८ घण्टा	६ दिन	क.नि. अनुसार	छ		२ वर्ष

कम्पनी: HAMMAD IBRAHIM AL-HAMMAD GENERAL CONTRACTING EST शहर: RIYADH पूर्व स्वीकृत मितिः २०८१/०५/२६ चलानी नं.: ६०२२७०८४ L.T. No.:310622

सि. नं.	कामदारको पद	माग संख्या पुरुष	माग संख्या महिला	न्यूनतम योग्यता	मासिक तलब SR	मासिक तलब ने. रू.	ओभर टाइम सुविधा	प्रतिदिन काम गर्ने घण्टा	हप्तामा काम गर्ने दिन	वार्षिक बिदा	खाना सुविधा	बस्ने सुविधा	करार अवधि
1.	Cleaner General	4	0	सम्बन्धित कामका दक्ष	1000	३५,५६०	क.नि. अनुसार	८ घण्टा	६ दिन	क.नि. अनुसार	छ		२ वर्ष
2.	Driver/Forklift Operator	2	0		1400	४४,७८४							

अन्तर्वार्ता मेनपावर कार्यालय काठमाडौंमा मिति २०८१ कार्तिक २८ गते (13 November 2024) मा हुनेछ।

स्वईच्छाले नर्स मेडिकलको शुल्क कस्ले व्यहोर्ने र कति लाग्ने — विदेशमा नर्स मेडिकलको खर्च कस्ले व्यहोर्ने — स्वईच्छाले नर्स म्याद् जीवन बिमा कस्ले व्यहोर्ने/कति लाग्ने — रोजगारमा बिमा हुने/नहुने र प्रिमियम कस्ले तिर्ने — कामदारलाई हवाइ टिकट कस्ले दिने र कति लाग्ने — सामाजिक सुरक्षा कोष (एसएसएफ) — भिसा शुल्क कस्ले व्यहोर्ने — भिसा स्टामपीद शुल्क कस्ले व्यहोर्ने — अभिमुखीकरण शुल्क कति लाग्ने र कस्ले व्यहोर्ने — कसाणकारी कोष सम्बन्धी व्यवस्था — सेवा शुल्क कति लाग्ने र कस्ले व्यहोर्ने

कामदारले तिर्ने — रोजगारदाताले — कामदारले तिर्ने — रोजगारदाताले — रोजगारदाताले — रोजगारदाताले — रोजगारदाताले — रोजगारदाताले — रोजगारदाताले — रोजगारदाताले — रु. ३८०० कामदारले — रोजगारदाताले — रोजगारदाताले — रु. ७०० कामदारले — रु. १,५०० कामदारले — रु. १,५०० कामदारले — नि:शुल्क

बैदेशिक रोजगार विभागबाट मन्जुरीको जानकारी :- १. आफ्नो मामला भिसा प्राप्त भईजाने गिरिबाट भएपछि मात्र कम्पनीमा गई रकम बुझाउनु होला। बुझाएको रकमको भौचर अनिवार्य लिनु होला। २. आफू काम गर्न जाने मुलुकमा रहेको नेपाली कुटनैतिक निकायको सम्पर्क ठेगाना र फोन नं. हर सामला राख्नु होला। आफू कठिनाईमा पर्दा सम्पर्क गर्न सजिलो हुन्छ। ३. यस विज्ञापन (मुसा) मा उल्लेख भएको भन्दा बढी रकम कतिलाई माँगिएमा। ४. विदेश जानु अघि अभिमुखीकरण वा इन्डक्सन तालिम अनिवार्य लिनुपर्ने छ। ५. विदेश जानु अघि आफू जाने मुलुक, काम दिने कम्पनी, पाउने तेब तथा सुविधा र अन्य जरुरीको राम्रोसँग पढेर मात्र सम्झौता पक्षमा हस्ताक्षर गर्नु होला र सो को एक (१) प्रति आफूसँग राख्नु होला। ६. कामका बिहा जाउँ नेपालकै बिमाबस्था प्रयोग गर्नु होला, अन्यथा ठगिने सम्भावना हुन्छ। ७. यस विज्ञापन सम्बन्धमा थप केही बुझ्नुपरेमा बैदेशिक रोजगार विभाग, तह्याउलामा सम्पर्क गर्नु होला।

elite Human Resources Pvt. Ltd. — श्रम इजाजत पत्र नं. १०१२/०६८/०६९
G.P.O. Box: 3451, Gongabu town planning, Kathmandu-29, Nepal
Tel: 01-4987995, 4989849, 4983362, Mob.: 9803031722, 9851088873, 9808875634, 9801188873, 9851072628.
Email:elitehrnepal@gmail.com, www.ehr.com.np

CYPRUS मा अवसर — कम्पनी: THEO EMPLOYMENT & TRAVEL LTD — शहर: NICOSIA
पूर्व स्वीकृत मितिः २०८०/१२/१२ — चलानी नं.: ६०२१७२२७ — LT. No.:302141 — पुन विज्ञापन

सि. नं.	कामदारको पद	माग संख्या पुरुष	माग संख्या महिला	न्यूनतम योग्यता	मासिक तलब EURO	मासिक तलब ने. रू.	ओभर टाइम सुविधा	प्रतिदिन काम गर्ने घण्टा	हप्तामा काम गर्ने दिन	वार्षिक बिदा	खाना सुविधा	बस्ने सुविधा	करार अवधि
1.	Cook A	4	0	सम्बन्धित कामका दक्ष	1262	१८४७५६	क.नि. अनुसार	८ घण्टा	६ दिन	क.नि. अनुसार	छ		२ वर्ष
2.	Cook B	4	0		1018	१४४०३५							
3.	Kitchen Assistant	3	0		700	१०२४८०							
4.	Chambermaid	0	4		650	९५१६०							
5.	Waiter/Waitress	4	4		700	१०२४८०							
6.	Bartenders	2	0		800	११७१२०							

अन्तर्वार्ता मेनपावर कार्यालय काठमाडौंमा २०८१ कार्तिक २८ गते (13 November 2024) मा हुनेछ।

स्वईच्छाले नर्स मेडिकलको शुल्क कस्ले व्यहोर्ने र कति लाग्ने — विदेशमा नर्स मेडिकलको खर्च कस्ले व्यहोर्ने — स्वईच्छाले नर्स म्याद् जीवन बिमा कस्ले व्यहोर्ने/कति लाग्ने — रोजगारमा बिमा हुने/नहुने र प्रिमियम कस्ले तिर्ने — कामदारलाई हवाइ टिकट कस्ले दिने र कति लाग्ने — सामाजिक सुरक्षा कोष (एसएसएफ) — भिसा शुल्क कस्ले व्यहोर्ने — भिसा स्टामपीद शुल्क कस्ले व्यहोर्ने — अभिमुखीकरण शुल्क कति लाग्ने र कस्ले व्यहोर्ने — कसाणकारी कोष सम्बन्धी व्यवस्था — सेवा शुल्क कति लाग्ने र कस्ले व्यहोर्ने

कामदारले तिर्ने — रोजगारदाताले — कामदारले तिर्ने — रोजगारदाताले — रोजगारदाताले — रोजगारदाताले — रोजगारदाताले — रोजगारदाताले — रोजगारदाताले — रोजगारदाताले — रु. ३३०८ कामदारले — रोजगारदाताले — रोजगारदाताले — रु. ७०० कामदारले — रु. १,५०० कामदारले — नि:शुल्क

बैदेशिक रोजगार विभागबाट मन्जुरीको जानकारी :- १. आफ्नो मामला भिसा प्राप्त भईजाने गिरिबाट भएपछि मात्र कम्पनीमा गई रकम बुझाउनु होला। बुझाएको रकमको भौचर अनिवार्य लिनु होला। २. आफू काम गर्न जाने मुलुकमा रहेको नेपाली कुटनैतिक निकायको सम्पर्क ठेगाना र फोन नं. हर सामला राख्नु होला। आफू कठिनाईमा पर्दा सम्पर्क गर्न सजिलो हुन्छ। ३. यस विज्ञापन (मुसा) मा उल्लेख भएको भन्दा बढी रकम कतिलाई माँगिएमा। ४. विदेश जानु अघि अभिमुखीकरण वा इन्डक्सन तालिम अनिवार्य लिनुपर्ने छ। ५. विदेश जानु अघि आफू जाने मुलुक, काम दिने कम्पनी, पाउने तेब तथा सुविधा र अन्य जरुरीको राम्रोसँग पढेर मात्र सम्झौता पक्षमा हस्ताक्षर गर्नु होला र सो को एक (१) प्रति आफूसँग राख्नु होला। ६. कामका बिहा जाउँ नेपालकै बिमाबस्था प्रयोग गर्नु होला, अन्यथा ठगिने सम्भावना हुन्छ। ७. यस विज्ञापन सम्बन्धमा थप केही बुझ्नुपरेमा बैदेशिक रोजगार विभाग, तह्याउलामा सम्पर्क गर्नु होला।

BIRD SKY H.R. PVT.LTD — श्रम इजाजत नं. १५०१/०७४/०८०
सिनामंगल-०६, काठमाडौं, नेपाल, फोन: ५४१३८१५, ५४१३४१५, E-mail: info@birdskyhr.com.np,
Mobile No:9851086813, 9861426298, 9703548605, 9864599744. Website: www.birdskyhr.com.np

साउदीमा रोजगार — कम्पनी: EURO VILLAGE CONTRACTING COMPANY — शहर: Al Khobar
पूर्व स्वीकृत मितिः २०८१/०७/१४ — चलानी नं.: ६०२२७४८२ — L.T. No.:313037

सि. नं.	कामदारको पद	माग संख्या पुरुष	माग संख्या महिला	न्यूनतम योग्यता	मासिक तलब SR	मासिक तलब ने. रू.	ओभर टाइम सुविधा	प्रतिदिन काम गर्ने घण्टा	हप्तामा काम गर्ने दिन	वार्षिक बिदा	खाना सुविधा	बस्ने सुविधा	करार अवधि
1.	Indoor Cleaner	5	0	स. कामका दक्ष	1000	३५,७५०	क.नि. अनुसार	८ घण्टा	६ दिन	क.नि. अनुसार	छ		२ वर्ष

अन्तर्वार्ता मेनपावर कार्यालय काठमाडौंमा २०८१ मंसिर ३ र ४ गते (18 & 19 November 2024) मा हुनेछ।

कम्पनी: JAWA HUMAN RESOURCES COMPANY — शहर: Saudi
पूर्व स्वीकृत मितिः २०८१/०५/२७ — चलानी नं.: ६०२२५६५८ — L.T. No.:310688 — पुन विज्ञापन

सि. नं.	कामदारको पद	माग संख्या पुरुष	माग संख्या महिला	न्यूनतम योग्यता	मासिक तलब SR	मासिक तलब ने. रू.	ओभर टाइम सुविधा	प्रतिदिन काम गर्ने घण्टा	हप्तामा काम गर्ने दिन	वार्षिक बिदा	खाना सुविधा	बस्ने सुविधा	करार अवधि
1.	Helper	50	0	स. कामका दक्ष	1000	३५,७५०	क.नि. अनुसार	८ घण्टा	६ दिन	क.नि. अनुसार	छ		२ वर्ष

अन्तर्वार्ता पिश टेक्निकल ट्रेनिङ सेन्टर ललितपुरमा २०८१ मंसिर ३ र ४ गते (18 & 19 November 2024) मा हुनेछ।

स्वईच्छाले नर्स मेडिकलको शुल्क कस्ले व्यहोर्ने र कति लाग्ने — विदेशमा नर्स मेडिकलको खर्च कस्ले व्यहोर्ने — स्वईच्छाले नर्स म्याद् जीवन बिमा कस्ले व्यहोर्ने/कति लाग्ने — रोजगारमा बिमा हुने/नहुने र प्रिमियम कस्ले तिर्ने — कामदारलाई हवाइ टिकट कस्ले दिने र कति लाग्ने — सामाजिक सुरक्षा कोष (एसएसएफ) — भिसा शुल्क कस्ले व्यहोर्ने — भिसा स्टामपीद शुल्क कस्ले व्यहोर्ने — अभिमुखीकरण शुल्क कति लाग्ने र कस्ले व्यहोर्ने — कसाणकारी कोष सम्बन्धी व्यवस्था — सेवा शुल्क कति लाग्ने र कस्ले व्यहोर्ने

कामदारले तिर्ने — रोजगारदाताले — कामदारले तिर्ने — रोजगारदाताले — रोजगारदाताले — रोजगारदाताले — रोजगारदाताले — रोजगारदाताले — रोजगारदाताले — रोजगारदाताले — रु. ३३०८ कामदारले — रोजगारदाताले — रोजगारदाताले — रु. ७०० कामदारले — रु. १,५०० कामदारले — नि